土 5月25日 土曜特価市

土曜特価市 土曜特価市 土曜特価市

イカリソース
・ウスターソース
・とんかつソース
各500ml
本体価格 148円 税込 159円

Mizkan
金のつぶ
たれたっぷり!
たまご醤油たれ
40g×3
本体価格 89円 税込 96円

家族でシェア!!

※写真はイメージです

シェア専用
海鮮ちらし
1パック
本体価格 1,280円 税込 1,382円

お一人様合計3点限り

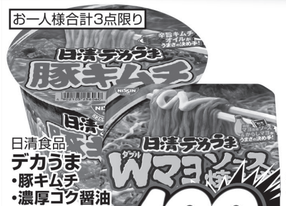

日清食品
デカうま
・豚キムチ
・濃厚コク醤油
・Wマヨソース
焼そば
各1個
本体価格 100円 税込 108円

森永乳業
・おいしい低脂肪牛乳
・おいしい高たんぱく脂肪0
各1000ml
本体価格 198円 税込 213円

※写真はイメージです

にぎり巻き盛合せ
ファミリーパック
にぎり16貫・太巻き4貫・細巻4貫
本体価格 1,780円 税込 1,922円

ふわとろ食感!!

※写真はイメージです

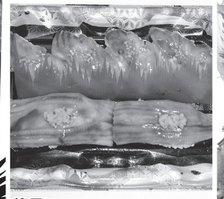

絶品!
煮穴子にぎり
1パック
本体価格 598円 税込 645円

※写真はイメージです

天ぷら・BBQにも!!

アルゼンチン産
天然 有頭赤えび
(生食用)(解凍)
5尾
本体価格 358円 税込 386円

※写真はイメージです

兵庫産他
自家製湯だこ
100gにつき
本体価格 398円 税込 429円

バスコ 食卓パン

バスコ
・超熟フォカッチャ
・自家製トマトのピザフォカッチャ
・超熟ロール
・超熟ロールレーズン
・超熟ロール 全粒粉&オーツ麦
・超熟イングリッシュマフィン
各5個入 各6個入 4個入
本体価格 各158円 税込 170円

チチヤス
・チチヤスヨーグルト(プレーン)低糖
・チチヤスハニーヨーグルト
各80g×4
本体価格 148円 税込 159円

サントリー
GREEN DA・KA・RA
オリジナル 600ml
国産大麦100%の むぎ茶 680ml
・塩 ライフ&ヨーグルト
490ml
本体価格 各68円 税込 73円

はごろもフーズ
シーチキンL
140g×2
本体価格 438円 税込 473円

ハウス食品
オーザック
・あっさり塩味
・磯のり塩
各55g
本体価格 各98円 税込 105円

国産
和牛切落し
焼肉用
100gにつき
本体価格 680円 税込 734円

北海道産ゆめの大地
豚肩ロース
焼肉用
250g入
1パック
本体価格 580円
100gあたり232円(税込250円)
税込 626円

国産
若鶏モモ切身
100gにつき
本体価格 128円 税込 138円

おそうざい

※写真はイメージです

大阪流
串カツ盛合せ
10本入1パック
本体価格 478円 税込 516円

※写真はイメージです

大粒たこ焼き
8個入1パック
本体価格 358円 税込 386円

※写真はイメージです

うま塩
にんにくチキン
1パック
本体価格 358円 税込 386円

日 5月26日 日曜特価市

日曜特価市 日曜特価市 日曜特価市 日曜特価市 日曜特価市 日曜特価市 日曜特価市 日曜特価市 日曜特価市

ヤマモリ
名代つゆ
3倍濃縮
1L
本体価格 238円 税込 257円

CGC300g
とろけるミックスチーズ
300g
本体価格 398円 税込 429円

北海道産ゆめの大地
豚切落し焼肉用
100g
本体価格 198円 税込 213円

フレッシュな味わい!!

※写真はイメージです

ノルウェー産
生アトランティック
サーモン短冊
(養殖) 100gにつき
本体価格 398円 税込 429円

日清食品
日清ラ王
・醤油
・味噌
・柚子しお
各3食
本体価格 268円 税込 289円

森永乳業 LOC
ビヒダスヨーグルト
・プレーン・脂肪0
各400g
本体価格 148円 税込 159円

ゴールドエッグ
播州
10個入
本体価格 238円 税込 257円

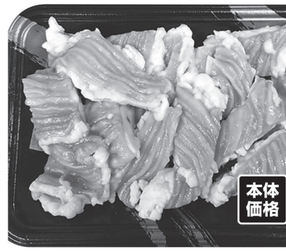

アメリカ産
牛シマ腸
解凍品焼肉用
100gにつき
本体価格 128円 税込 138円

国産
若鶏ササミ
100gにつき
本体価格 78円 税込 84円

総菜パン大集合!

パスコ
・あらびきソーセージ
・銀座カリーパン中辛・たっぷりコーンマヨ
・たっぷりツナマヨネーズ・たっぷりたまごサラダパン
ヤマザキ
・メンチカツロール・ホットドッグ
・てりやきハンバーガー
・とろ~りとしたチーズのハンバーガー
各1個
YKベーキングカンパニー ハムマヨ 2個入
本体価格 各98円 税込 105円

※写真はイメージです

造り盛り合わせ
6点
本体価格 1,180円 税込 1,274円

お弁当に!!

※写真はイメージです

イギリス産
骨取り塩さば
(解凍) 2枚入
本体価格 358円 税込 386円

生サーモン使用!!

※写真はイメージです

生サーモン
うくし寿司
1パック
本体価格 680円 税込 734円

※写真はイメージです

うなぎ握り・巻き
盛合せ 1パック
本体価格 680円 税込 734円

エバラ食品
プチッとうどん
・釜玉うどん 23g×4
・すだちおろしうどん
・明太子うどん 各22g×4
・プラス だし入り とろろうどん
42g×3
各1点
本体価格 168円 税込 181円

イトメン
播州素麺
蔵の味
800g
本体価格 268円 税込 289円

よりどり2点
本体価格 300円 税込 324円

栗山米菓
・ばかうけごま揚
15枚
・瀬戸の汐揚
16枚
本体価格 各148円 税込 159円

おそうざい

※写真はイメージです

骨なし
フライド
チキンセット
2個入1パック
本体価格 378円 税込 408円

※写真はイメージです

あごだし塩焼きそば
1パック
本体価格 298円 税込 321円

※写真はイメージです

自慢のジャンボ
海老フライ
3尾入1パック
本体価格 358円 税込 386円

25日(土)・26日(日)の2日間

愛媛県産他
きゅうり 2本

香川県産他
サニーレタス
1株
本体価格 各99円 税込 106円

フィリピン産
バナナ
1カット

ニュージーランド産
サンゴールド
キウイ 1玉
本体価格 各129円 税込 139円

茨城県産
さつまいも
1袋

岡山県産
生しいたけ
1パック
本体価格 各159円 税込 171円

広告売出期間 5月24日(金)▸5月26日(日) あさ9時 OPEN

神鉄 食彩館

新開地店	TEL (078) 576-7878 新開地駅 西改札正面 神鉄ビル地下2階	岡場店	TEL (078) 984-3911 神鉄岡場駅 改札正面
北鈴店	TEL (078) 592-1201 神鉄北鈴蘭台駅ビル1階	谷上店	TEL (078) 581-3800 神鉄・市営地下鉄 谷上駅 改札前
西鈴店	TEL (078) 593-1000 神鉄西鈴蘭台駅改札前	落合店	TEL (078) 791-1137 須磨区西落合5丁目13 おちあいプラザ内

※商品は多数ご用意いたしておりますが万一売り切れの節はご容赦下さい。天候の変化や相場の変動により広告商品や産地を変更させて頂く場合もあります。天候により入荷がない場合がございます。写真はイメージです。店舗により制限個数がことなることがあります。ご了承ください。