お客様へ このチラシは本体価格と税込価格（参考価格）を併記しております。
複数お買い求めの場合、お支払い金額が税込価格の合計と異なる場合がありますので、あらかじめご了承ください。

水 9月3日 ポイント5倍デー

お一人様 合計2点限り
ネスレ日本
ネスカフェ コク深め ゴールドブレンド つめかえパック
・レギュラー
・コク深め 各95g
本体価格 **698円** 税込 753円

お一人様 合計4点限り
日清食品
カップヌードル
・レギュラー・カレー
・シーフード
・魚豚 各1個
本体価格 **128円** 税込 138円

共進牧場
3.5牛乳 1000ml
本体価格 **228円** 税込 246円

共進牧場
共進牧場 ヨーグルト
・プレーン・脂肪ゼロ 各400g
本体価格 **138円** 税込 149円

CGC
日清焼そば 150g×3
本体価格 **158円** 税込 170円

鳥取県産他
二十世紀梨 2玉
本体価格 **599円** 税込 646円

岐阜県産他
トマトパック 1パック
本体価格 **399円** 税込 430円

国産
若鶏 モモ切り身（解凍品含む） 100gにつき
本体価格 **99円** 税込 106円

カナダ産麦うらら三元豚
豚ロース切身 100gにつき
本体価格 **98円** 税込 105円

※写真はイメージです
インド産
ブラックタイガーえび ジャンボ（解凍・養殖） 1尾
本体価格 **108円** 税込 116円

おそうざい

※写真はイメージです
ごろっとポテトサラダ 100gにつき
本体価格 **138円** 税込 149円

木 9月4日

グリコ
クレアおばさんの
・クリームシチュー 142g
・ビーフシチュー 148g
・ハッシュドビーフ 140g
本体価格 各**168円** 税込 181円

CGC（タカノ）
極小粒ミニ3 50g×3
本体価格 **89円** 税込 96円

パスコ
・超熟食パン
・超熟食パン 山型 各4枚5枚6枚
本体価格 **178円** 税込 192円

ダノンジャパン
ダノンヨーグルト
・プレーン
・やさしい甘み
・いちご 各70g×4個
本体価格 **138円** 税込 149円

マルマツ
浜松餃子 17g×40粒
本体価格 **698円** 税込 753円

東洋水産
昔ながらの中華そば
・しょうゆ味 120g(90g)
・みそ味 131g(90g)
・しお味 125g(90g)
本体価格 各**118円** 税込 127円

お一人様1点限り

日清オイリオ
日清 キャノーラ油 ナチュメイド 900g
本体価格 **268円** 税込 289円

ニコニコのり
塩のり卓上 12切80枚
本体価格 **398円** 税込 429円

お一人様1点限り

新米!!
神明
福井県産 華越前 5kg
本体価格 **3,280円** 税込 3,542円

三立製菓
源氏パイ 深み焙煎 コーヒー 11枚
本体価格 **218円** 税込 235円

三立製菓
サクッテ 味わいキャラメル 11本
本体価格 **298円** 税込 321円

北海道産他
長芋 100gにつき
本体価格 **59円** 税込 63円

アメリカ・オーストラリア産他
ネーブルオレンジ 1パック
本体価格 **299円** 税込 322円

長野県産他
ぶなしめじ 1パック
本体価格 **99円** 税込 106円

青森県産他
人参 1パック
本体価格 **129円** 税込 139円

長野県産他
白菜 1/4切
本体価格 **129円** 税込 139円

※写真はイメージです
チリ産
甘塩銀鮭切身（解凍・養殖） 100gにつき
本体価格 **208円** 税込 224円

※写真はイメージです
北海道産
ほっけ開き（キズ有り） 2枚
本体価格 **380円** 税込 410円

※写真はイメージです
大ねた握り寿司 盛合せ 8貫
本体価格 **598円** 税込 645円

手作りハンバーグ用 300g

本体価格 **380円** 税込 410円

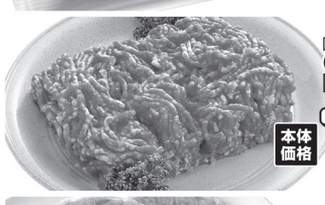

国産 **豚ミンチ**（解凍品含む） 100gにつき
本体価格 **128円** 税込 138円

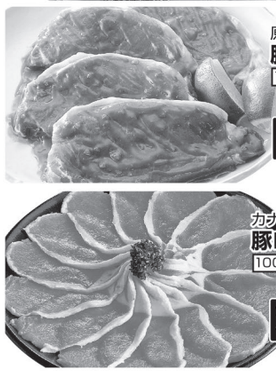

原料原産地名：カナダ産
豚ロース切身味付 100gにつき
本体価格 **138円** 税込 149円

カナダ産麦うらら三元豚
豚ロース生姜焼き用 100gにつき
本体価格 **138円** 税込 149円

おそうざい

※写真はイメージです
三元豚ロースとんかつ 2枚入1パック
本体価格 **348円** 税込 375円

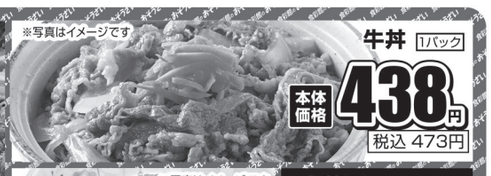

※写真はイメージです
牛丼 1パック
本体価格 **438円** 税込 473円

※写真はイメージです
揚げ焼売 100gにつき
本体価格 **138円** 税込 149円

・中華風春雨サラダ
・ごぼうサラダ 各1パック
本体価格 **228円** 税込 246円

金 9月5日 金曜特価市 ポイント3倍デー

金曜特価市 金曜特価市 金曜特価市 金曜特価市 金曜特価市 金曜特価市

お一人様1点限り
リプトン
リプトン イエローラベル 50P
本体価格 **298円** 税込 321円

日本ハム
シャウエッセン 156g
本体価格 **228円** 税込 246円

カンボジア産他
バナナ 1カット
本体価格 **99円** 税込 106円

※写真はイメージです
国産
炭火焼かつおたたき（養殖・解凍） 100gにつき
本体価格 **168円** 税込 181円

日清食品
・カレーメシ 欧風ビーフ
・ハヤシメシ デミグラス
・キーマカレーメシ スパイシー
・カレーメシ シーフード
各1個 本体価格 **248円** 税込 267円
よりどり2個 本体価格 **398円** 税込 429円

ヤマザキ薄皮シリーズ!

ヤマザキ
薄皮ぱんシリーズ
・つぶあん
・クリーム
・チョコ
・りんご入りカスタードクリーム
・栗あん
・白あん
・ツナマヨネーズ
・たまご 各4個入
本体価格 **128円** 税込 138円

共進牧場
共進牧場 兵庫県産牛乳 1000ml
本体価格 **238円** 税込 257円

伊藤ハム
ピザガーデン
・マルゲリータ
・ベーコンピザ
・チーズピザ 各1枚
本体価格 **198円** 税込 213円

森永乳業
ピヒダス ヨーグルト
・プレーン
・脂肪0 各400g
本体価格 **158円** 税込 170円

お一人様 1点限り
Mizkan
カンタン酢 500ml
本体価格 **198円** 税込 213円

お一人様合計2点限り
味の素
ピュアセレクト
・マヨネーズ 400g
・コクうま 65%カロリーカット 360g
本体価格 各**198円** 税込 213円

カルビー
ポテトチップス
・うすしお味
・コンソメパンチ
・のりしお 各55g
・関西だししょうゆ 53g
本体価格 各**98円** 税込 105円

佐賀県産他
赤梨 2玉
本体価格 **599円** 税込 646円

愛媛県産他
きゅうり 2本
本体価格 **129円** 税込 139円

北海道産他
ミニトマト 大パック 1パック
本体価格 **399円** 税込 430円

北海道産ゆめの大地
豚小間切れ 350g
本体価格 **498円** 税込 537円

国産
牛小間切れ 150g
本体価格 **498円** 税込 537円

アメリカ産
牛バラブロック（解凍品） 100gにつき
本体価格 **158円** 税込 170円

おそうざい

※写真はイメージです
椎茸 海老詰めフライ 5個入1パック
本体価格 **298円** 税込 321円

※写真はイメージです
特大海老天重 1パック
本体価格 **650円** 税込 702円

※写真はイメージです
まいたけ天ぷら 100gにつき
本体価格 **258円** 税込 278円

※写真はイメージです
うま塩にんにくチキン 1パック
本体価格 **398円** 税込 429円

※写真はイメージです 落合店除く
・スパゲティサラダ
・マカロニサラダ 各100gにつき
本体価格 **138円** 税込 149円

※写真はイメージです
チリ産
骨とり生銀鮭切身（養殖・解凍） 100gにつき
本体価格 **248円** 税込 267円

肉厚で食べ応え十分!

※写真はイメージです
中国産
うなぎ蒲焼 特大ハーフ（養殖・解凍） 1パック
本体価格 **980円** 税込 1,058円

天ぷら・エビチリに!!

※写真はイメージです
エクアドル産
バナメイエビ特大（養殖・解凍） 10尾
本体価格 **580円** 税込 626円

※写真はイメージです
生サーモンづくし寿司 1パック
本体価格 **598円** 税込 645円

広告売出期間 9月3日(水)▶9月5日(金) あさ9時 OPEN **神鉄 食彩館**

新開地店	TEL (078) 576-7878 新開地駅 西改札正面 神鉄ビル地下2階	岡場店	TEL (078) 984-3911 神鉄岡場駅 改札正面
北鈴店	TEL (078) 592-1201 神鉄北鈴蘭台駅ビル1階	谷上店	TEL (078) 581-3800 神鉄・市営地下鉄 谷上駅 改札前
西鈴店	TEL (078) 593-1000 神鉄西鈴蘭台駅改札前	落合店	TEL (078) 791-1137 須磨区西落合5丁目13 おちあいプラザ内